# Ginga de Um Bandolim

*Chôro* — *Marco de Pinna*

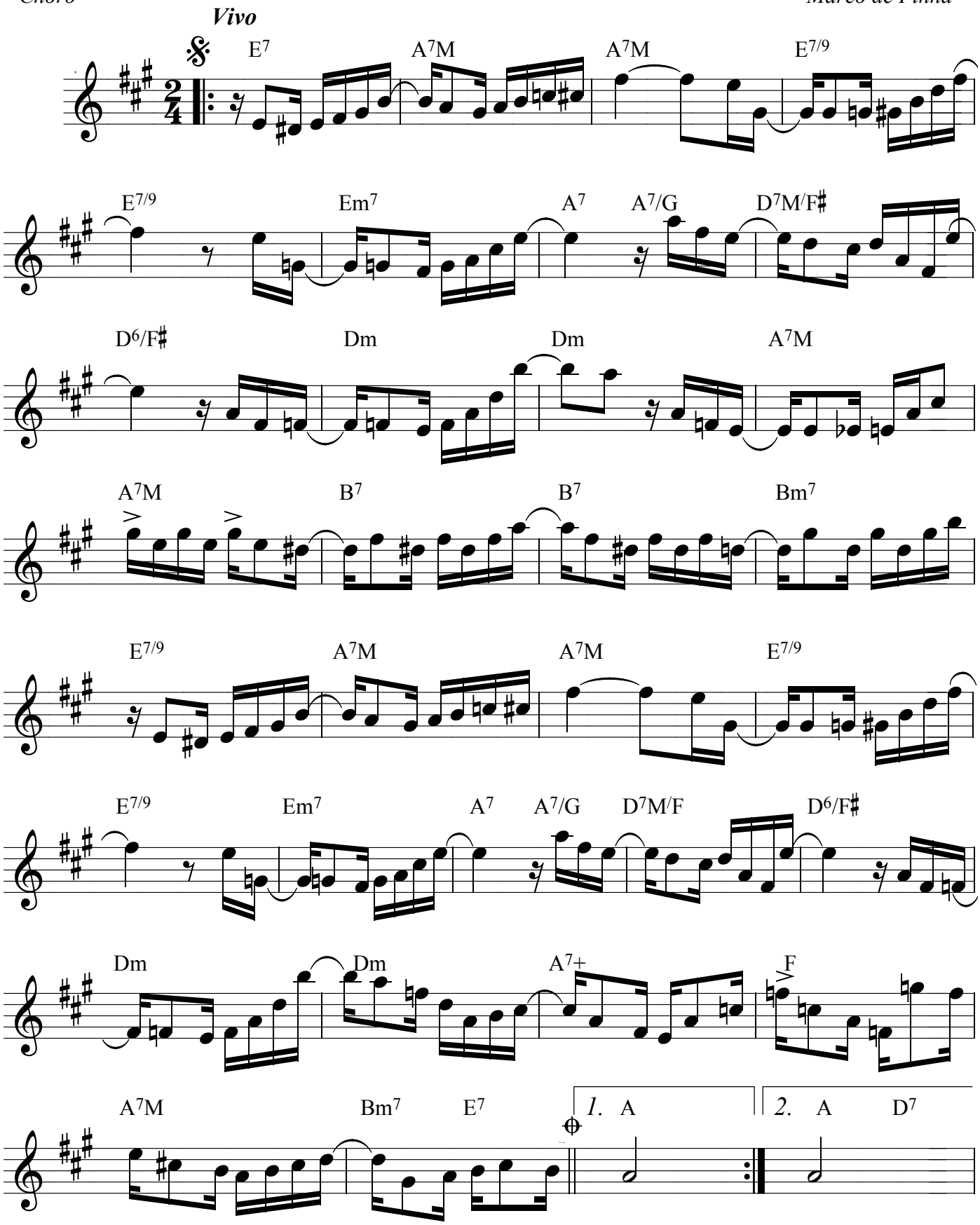


*Nota: Data de Composição " Rio de Janeiro, MArço de 1980 " Música Gravada no LP Chorinho Diferente.*
*Partitura digitada por Alex Mendes (SP) extraído de um manuscrito original do autor eniado a SP por Sergio do Bandolim.*

Disponibilizado por www.bandolim.net, com autorização do compositor.

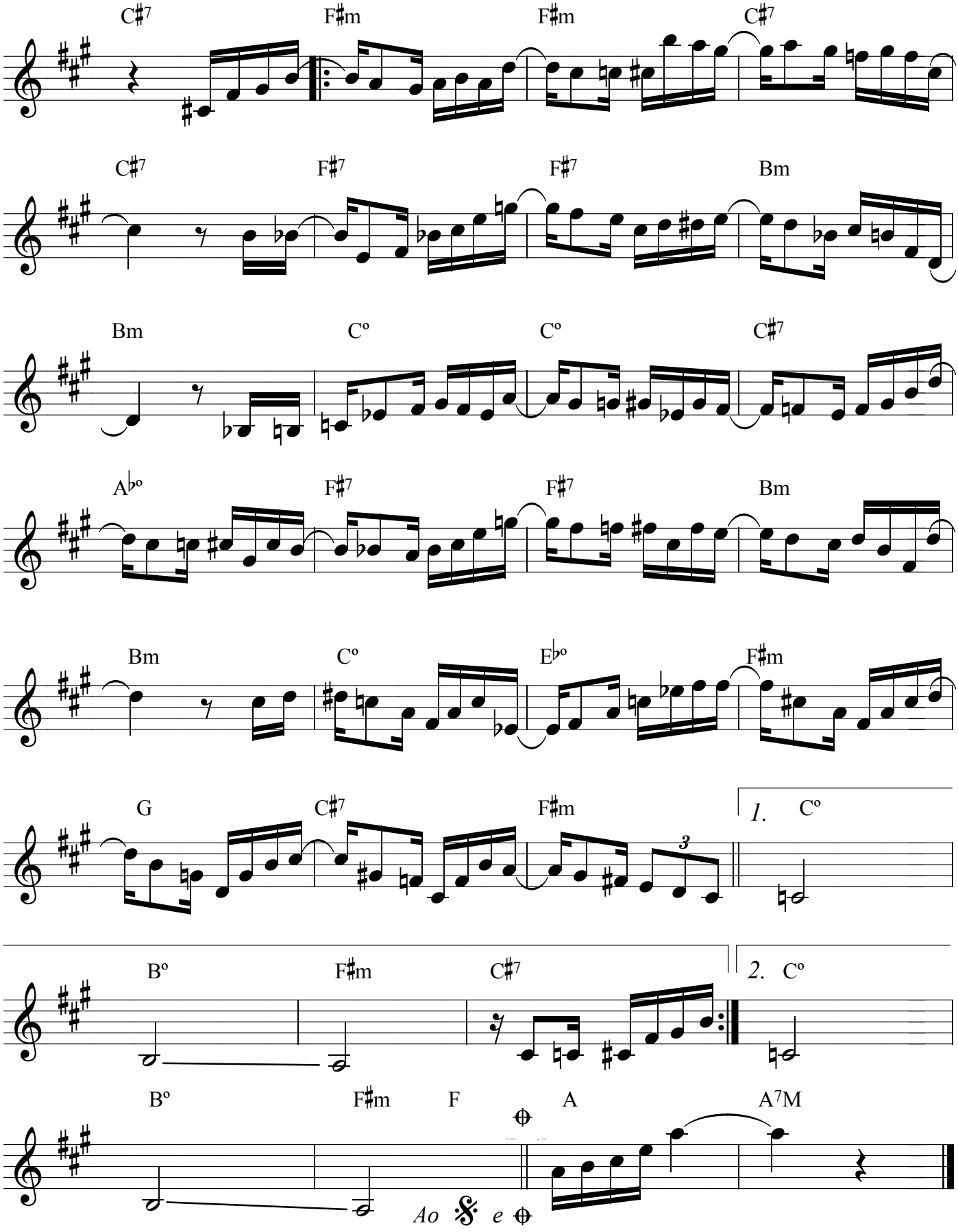
C♯7
F♯m
F♯m
C♯7
C♯7
F♯7
F♯7
Bm
Bm
Cº
Cº
C♯7
A♭º
F♯7
F♯7
Bm
Bm
Cº
E♭º
F♯m
G
C♯7
F♯m
3
1.
Cº
Bº
F♯m
C♯7
2.
Cº
Bº
F♯m
F
A
A7M
Ao
e